S

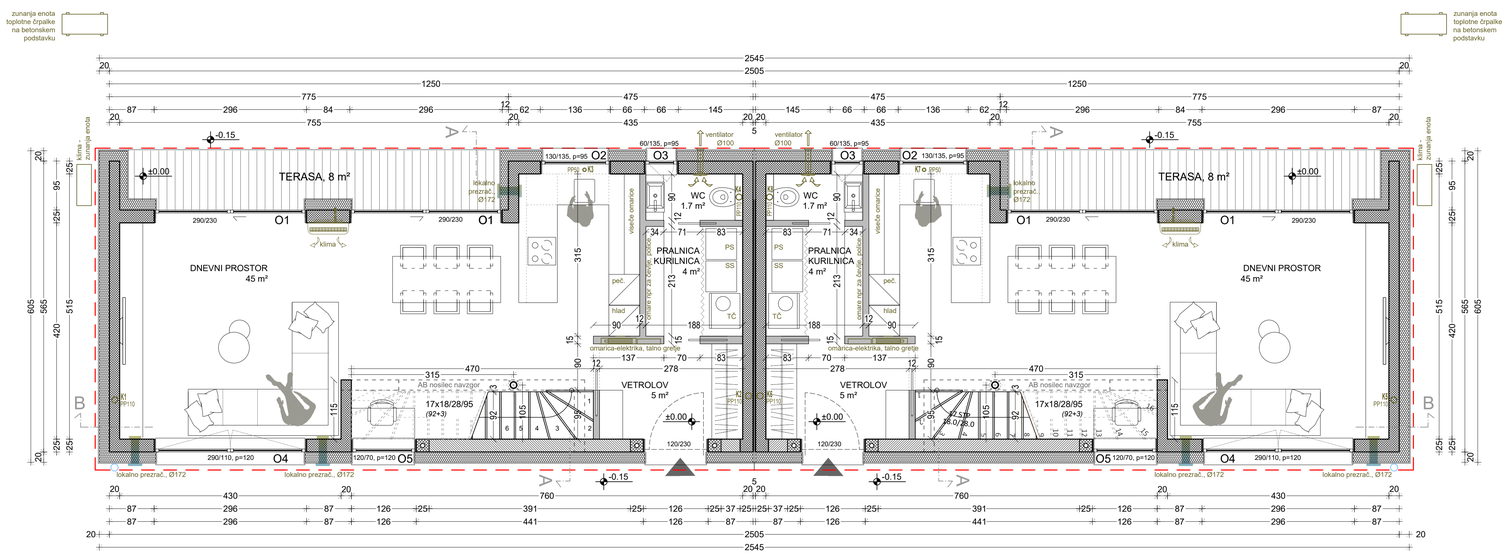

- MERE KONTROLIRATI NA LICU MESTA !

- SOČASNO GLEJTE TUDI NAČRTE ELEKTRIČNIH INŠTALACIJ, STROJNIH INŠT. IN NAČRTOV S PODROČJA GRADBENIŠTVA

- VSE ZIDARSKE MERE OKEN IN VRAT PRED ZIDAVO USKLADITIZ MERAMI PROIZVAJALCA!

- OPISI OKENSKIH ODPRTIN POMENIJO TOVARNIŠKE DIMENZIJE OKEN. KOTIRANE OKENSKE ODPRTINE SO ZIDARSKE MERE.

- OPISI VRATNIH ODPRTIN POMENIJO SVETLO ŠIRINO VRATNEGA PREHODA. KOTIRANE VRATNE ODPRTINE SO ZIDARSKE MERE.

- V PREKLADE NAD FASADNIMI OKNI IN VRATI JE NA ZUNANJO STRAN VGRADITI 3 CM XPS IZOLACIJE.

- PRED IZDELAVO PODLOŽNEGA BETONA MORA GEOMEHANIK PREGLEDATI TEMELJNA TLA IN POTRDITI USTREZNOST TEMELJNIH TAL Z VPISOM V GRADBENI DNEVNIK. V PRIMERU NEZADOSTNE NOSILNOSTI PA MORA PREDPISATI USTREZNO SANACIJO TEMELJNIH TAL Z GRAMOZNIM NASUTJEM OZ. JIH UTRDITI NA KAK DRUG NAČIN.

LEGENDA MATERIALOV:

- ARMIRANI BETON
- OPEČNI BLOK
- PREDELNE STENE
- BET.VOGALNIK 25/25
- TOPLOTNA IZOLACIJA

KET ARHITEKTURA, KATJA RUŠT s.p., Gustinčičeva ulica 3, 1211 Šmartno pod Šmarno goro, GSM: 041 898 666, katja.rust@gmail.com

Investitor:	LUNERO Invest, razvoj in investiranje d.o.o., Železna c. 18, Ljubljana		
Objekt:	DVOSTANOVANJSKA HIŠA	Projekt št.:	02/2020 - spr. - PZI
Opis:	TEHNIČNI PRIKAZI - tloris pritličja	Faza:	PZI
Odgov.vodja projekta	Katja Rušt, u.d.i.a. ZAPS 1552	Merilo:	1:50
Odgovorni projektant	Katja Rušt, u.d.i.a. ZAPS 1552	Datum:	julij 2026
Projektant:	Katja Rušt, u.d.i.a. ZAPS 1552	List št.:	02

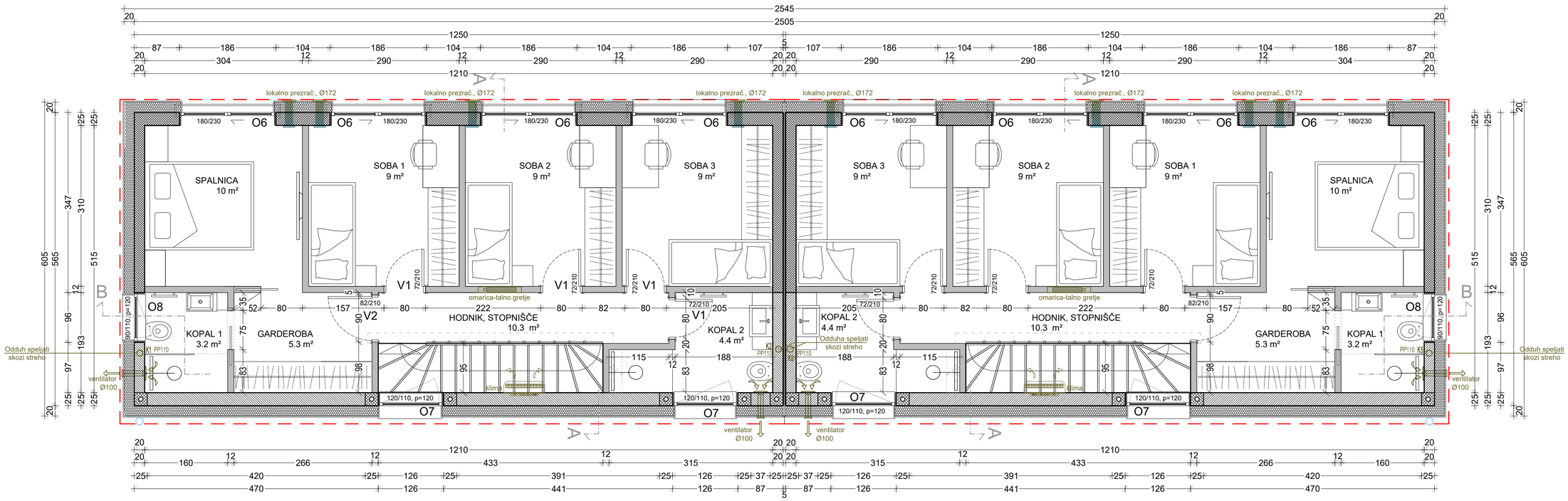

- MERE KONTROLIRATI NA LICU MESTA !

- SOČASNO GLEJTE TUDI NAČRTE ELEKTRIČNIH INŠTALACIJ, STROJNIH INŠT. IN NAČRTOV S PODROČJA GRADBENIŠTVA

- VSE ZIDARSKE MERE OKEN IN VRAT PRED ZIDAVO USKLADITIZ MERAMI PROIZVAJALCA!

- OPISI OKENSKIH ODPRTIN POMENIJO TOVARNIŠKE DIMENZIJE OKEN. KOTIRANE OKENSKE ODPRTINE SO ZIDARSKE MERE.

- OPISI VRATNIH ODPRTIN POMENIJO SVETLO ŠIRINO VRATNEGA PREHODA. KOTIRANE VRATNE ODPRTINE SO ZIDARSKE MERE.

- V PREKLADE NAD FASADNIMI OKNI IN VRATI JE NA ZUNANJO STRAN VGRADITI 3 CM XPS IZOLACIJE.

- PRED IZDELAVO PODLOŽNEGA BETONA MORA GEOMEHANIK PREGLEDATI TEMELJNA TLA IN POTRDITI USTREZNOST TEMELJNIH TAL Z VPISOM V GRADBENI DNEVNIK. V PRIMERU NEZADOSTNE NOSILNOSTI PA MORA PREDPISATI USTREZNO SANACIJO TEMELJNIH TAL Z GRAMOZNIM NASUTJEM OZ. JIH UTRDITI NA KAK DRUG NAČIN.

LEGENDA MATERIALOV:

- ARMIRANI BETON
- OPEČNI BLOK
- PREDELNE STENE
- BET.VOGALNIK 25/25
- TOPLOTNA IZOLACIJA

KET ARHITEKTURA, KATJA RUŠT s.p., Gustinčičeva ulica 3, 1211 Šmartno pod Šmarno goro,
GSM: 041 898 666, katja.rust@gmail.com

Investitor:	LUNERO Invest, razvoj in investiranje d.o.o., Železna c. 18, Ljubljana		
Objekt:	DVOSTANOVANJSKA HIŠA	Projekt št.:	02/2020 - spr. - PZI
Opis:	TEHNIČNI PRIKAZI - tloris nadstropja	Faza:	PZI
Odgov.vodja projekta	Katja Rušt, u.d.i.a. ZAPS 1552	Merilo:	1:50
Odgovorni projetant	Katja Rušt, u.d.i.a. ZAPS 1552	Datum:	julij 2026
Projektant:	Katja Rušt, u.d.i.a. ZAPS 1552	List št.:	03

S

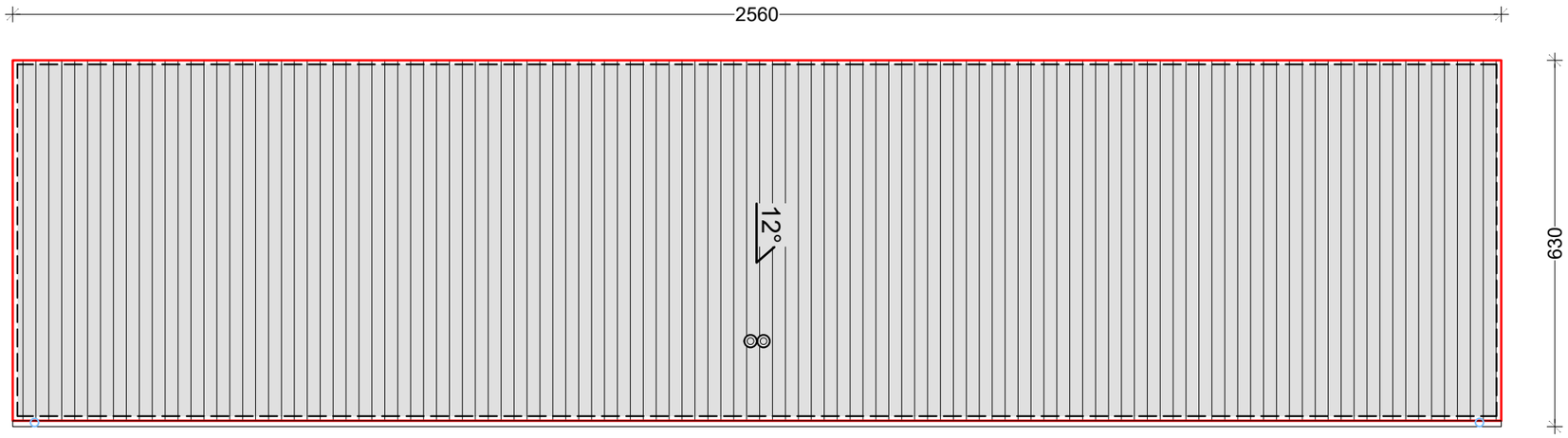

- MERE KONTROLIRATI NA LICU MESTA !

- SOČASNO GLEJTE TUDI NAČRTE ELEKTRIČNIH INŠTALACIJ, STROJNIH INŠT. IN NAČRTOV S PODROČJA GRADBENIŠTVA

- VSE ZIDARSKE MERE OKEN IN VRAT PRED ZIDAVO USKLADITIZ MERAMI PROIZVAJALCA!

- OPISI OKENSKIH ODPRTIN POMENIJO TOVARNIŠKE DIMENZIJE OKEN. KOTIRANE OKENSKE ODPRTINE SO ZIDARSKE MERE.

- OPISI VRATNIH ODPRTIN POMENIJO SVETLO ŠIRINO VRATNEGA PREHODA. KOTIRANE VRATNE ODPRTINE SO ZIDARSKE MERE.

- V PREKLADE NAD FASADNIMI OKNI IN VRATI JE NA ZUNANJO STRAN VGRADITI 3 CM XPS IZOLACIJE.

- PRED IZDELAVO PODLOŽNEGA BETONA MORA GEOMEHANIK PREGLEDATI TEMELJNA TLA IN POTRDITI USTREZNOST TEMELJNIH TAL Z VPISOM V GRADBENI DNEVNIK. V PRIMERU NEZADOSTNE NOSILNOSTI PA MORA PREDPISATI USTREZNO SANACIJO TEMELJNIH TAL Z GRAMOZNIM NASUTJEM OZ. JIH UTRDITI NA KAK DRUG NAČIN.

KET ARHITEKTURA, KATJA RUŠT s.p., Gustinčičeva ulica 3, 1211 Šmartno pod Šmarno goro,
GSM: 041 898 666, katja.rust@gmail.com

Investitor:	LUNERO Invest, razvoj in investiranje d.o.o., Železna c. 18, Ljubljana		
Objekt:	DVOSTANOVANJSKA HIŠA	Projekt št.:	02/2020 - spr. - PZI
Opis:	TEHNIČNI PRIKAZI - tloris strehe	Faza:	PZI
Odgov.vodja projekta	Katja Rušt, u.d.i.a. ZAPS 1552	Merilo:	1:100
Odgovorni projetant	Katja Rušt, u.d.i.a. ZAPS 1552	Datum:	julij 2026
Projektant:	Katja Rušt, u.d.i.a. ZAPS 1552	List št.:	04

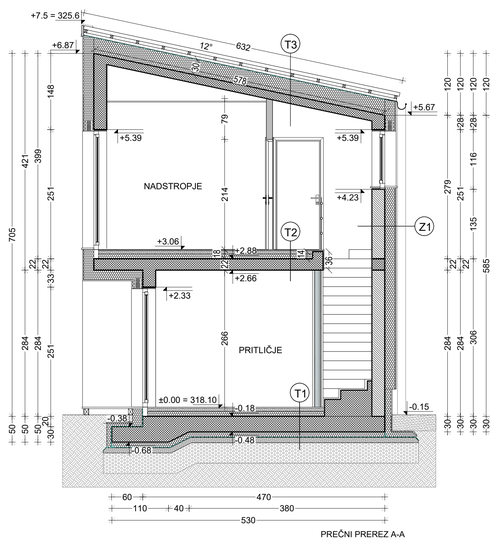

PREČNI PREREZ A-A

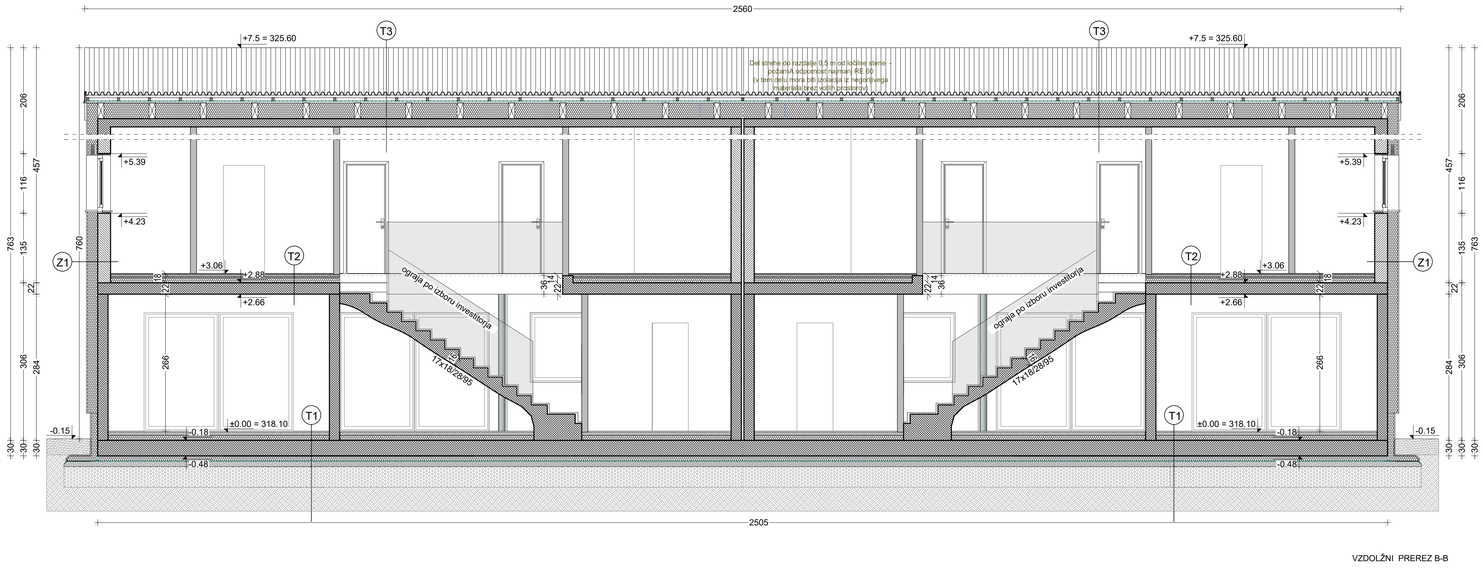

VZDOLŽNI PREREZ B-B

- MERE KONTROLIRATI NA LICU MESTA !
- SOČASNO GLEJTE TUDI NAČRTE ELEKTRIČNIH INŠTALACIJ, STROJNIH INŠT. IN NAČRTOV S PODROČJA GRADBENIŠTVA
- VSE ZIDARSKE MERE OKEN IN VRAT PRED ZIDAVO USKLADITIZ MERAMI PROIZVAJALCA!
- OPISI OKENSKIH ODPRTIN POMENIJO TOVARNIŠKE DIMENZIJE OKEN. KOTIRANE OKENSKE ODPRTINE SO ZIDARSKE MERE.
- OPISI VRATNIH ODPRTIN POMENIJO SVETLO ŠIRINO VRATNEGA PREHODA. KOTIRANE VRATNE ODPRTINE SO ZIDARSKE MERE.
- V PREKLADE NAD FASADNIMI OKNI IN VRATI JE NA ZUNANJO STRAN VGRADITI 3 CM XPS IZOLACIJE.
- PRED IZDELAVO PODLOŽNEGA BETONA MORA GEOMEHANIK PREGLEDATI TEMELJNA TLA IN POTRDITI USTREZNOST TEMELJNIH TAL Z VPISOM V GRADBENI DNEVNIK. V PRIMERU NEZADOSTNE NOSILNOSTI PA MORA PREDPISATI USTREZNO SANACIJO TEMELJNIH TAL Z GRAMOZNIM NASUTJEM OZ. JIH UTRDITI NA KAK DRUG NAČIN.

SESTAVE:

T1 - TEMELJNA PLOŠČA:
- parket ali keramika na lepilu, 2 cm
- mikroarm. estrih s talnim ogrevanjem, 6 cm
- ločilni sloj
- toplotna izolacija, 10 cm
- hidroizolacija (npr IZOTEKT)
- AB temeljna plošča, 30 cm
- TI (npr. XPS FIBRAN 400-L) 10 cm
- hidroizolacija obojestran. samolepilna
- podložni beton, 10 cm
- utrjeno nasutje, 40 cm

T2 - PLOŠČA NAD PRITLIČJEM
- parket ali keramika na lepilu, 2 cm
- mikroarm. estrih s talnim ogrevanjem, 6 cm
- ločilni sloj
- toplotna izolacija 10 cm
- AB plošča, 22 cm
- notranji omet 2 cm

T3 - PLOŠČA NAD NADSTROPJEM / STREHA
- finalna kritina po izboru investitorja (npr. vlakocementna kritina ESAL Valovitka ali pločevinasta)
- dodatna hidroizolacija
- prečne letve 5/4, 4 cm ali polni opaž
- kontra letve 6/5 po šipovcih (vmes zračni sloj), 5 cm
- paropropustna folija
- šipovci, 12/30 + toplotna izolacija (30 cm)
- parna zapora
- AB plošča, 16 cm
- notranji omet / finalna obdelava ali mavčnokartonske plošče na kovinski podkonstrukciji + zaključni sloj

Z1 - ZUNANJI ZID
- sistemski fasadni omet (npr. Baumit)
- topl. izolacija (npr.Fragmat,Tervol) 20 cm
- opečni zidak (npr.Porotherm), 25 cm
- notranji omet, 2 cm

LEGENDA MATERIALOV:
- ARMIRANI BETON
- OPEČNI BLOK
- PREDELNE STENE
- BET.VOGALNIK 25/25
- TOPLOTNA IZOLACIJA

KET ARHITEKTURA, KATJA RUŠT s.p., Gustinčičeva ulica 3, 1211 Šmartno pod Šmarno goro,
GSM: 041 898 666, katja.rust@gmail.com

Investitor:	LUNERO Invest, razvoj in investiranje d.o.o., Železna c. 18, Ljubljana		
Objekt:	DVOSTANOVANJSKA HIŠA	Projekt št.:	02/2020 - spr. - PZI
Opis:	TEHNIČNI PRIKAZI - prerezi	Faza:	PZI
Odgov.vodja projekta	Katja Rušt, u.d.i.a. ZAPS 1552	Merilo:	1:50
Odgovorni projektant	Katja Rušt, u.d.i.a. ZAPS 1552	Datum:	julij 2026
Projektant:	Katja Rušt, u.d.i.a. ZAPS 1552	List št.:	06

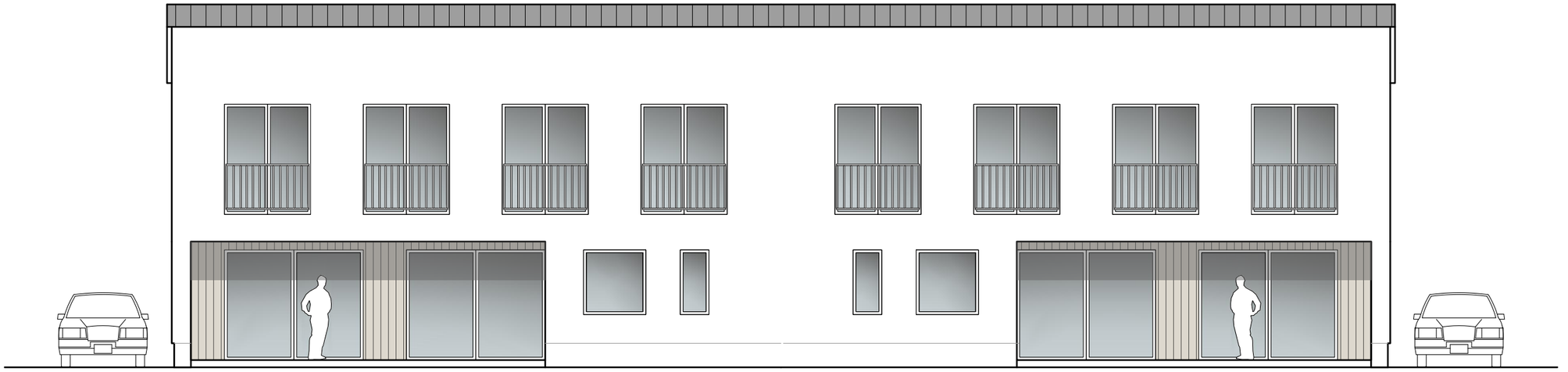

VZHODNA FASADA

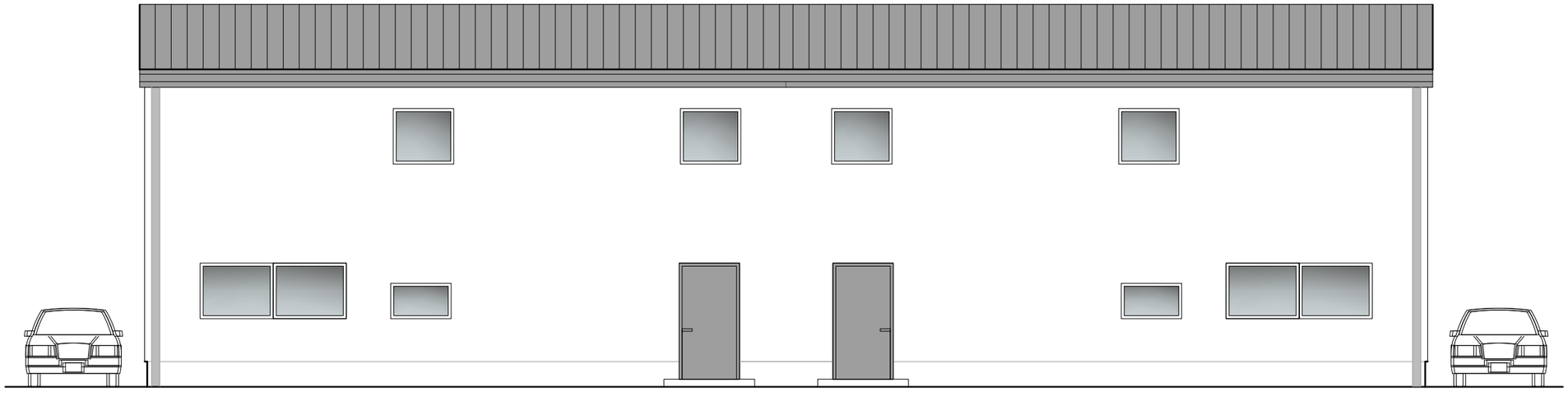

ZAHODNA FASADA

KET ARHITEKTURA, KATJA RUŠT s.p., Gustinčičeva ulica 3, 1211 Šmartno pod Šmarno goro,
GSM: 041 898 666, katja.rust@gmail.com

Investitor:	LUNERO Invest, razvoj in investiranje d.o.o., Železna c. 18, Ljubljana		
Objekt:	DVOSTANOVANJSKA HIŠA	Projekt št.:	02/2020 - spr. - PZI
Opis:	TEHNIČNI PRIKAZI vzhodna in zahodna fasada	Faza:	PZI
Odgov.vodja projekta	Katja Rušt, u.d.i.a. ZAPS 1552	Merilo:	1:100
Odgovorni projetant	Katja Rušt, u.d.i.a. ZAPS 1552	Datum:	julij 2026
Projektant:	Katja Rušt, u.d.i.a. ZAPS 1552	List št.:	07

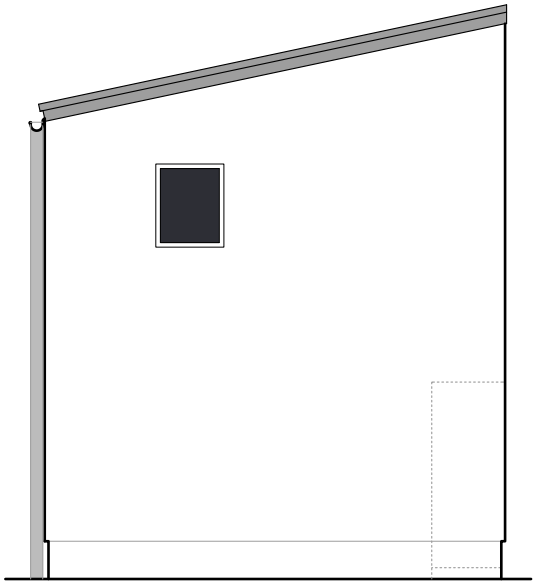

JUŽNA FASADA

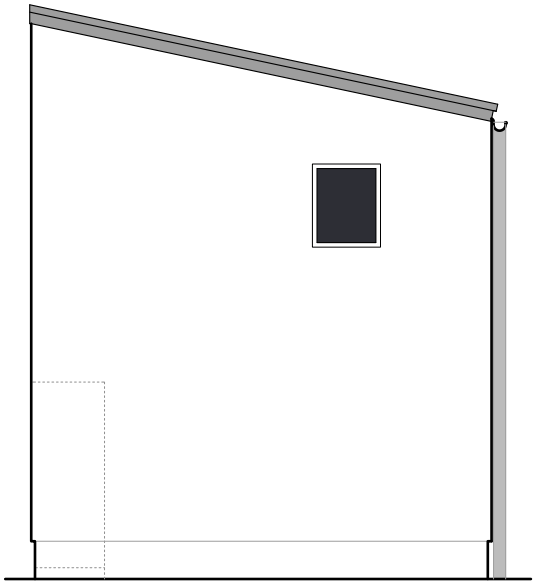

SEVERNA FASADA

KET ARHITEKTURA, KATJA RUŠT s.p., Gustinčičeva ulica 3, 1211 Šmartno pod Šmarno goro,
GSM: 041 898 666, katja.rust@gmail.com

Investitor:	LUNERO Invest, razvoj in investiranje d.o.o., Železna c. 18, Ljubljana		
Objekt:	DVOSTANOVANJSKA HIŠA	Projekt št.:	02/2020 - spr. - PZI
Opis:	TEHNIČNI PRIKAZI - severna in južna fasada	Faza:	PZI
Odgov.vodja projekta	Katja Rušt, u.d.i.a. ZAPS 1552	Merilo:	1:100
Odgovorni projetant	Katja Rušt, u.d.i.a. ZAPS 1552	Datum:	julij 2026
Projektant:	Katja Rušt, u.d.i.a. ZAPS 1552	List št.:	07